

DESPERTAR PARA VIDA

Centro de Vivências



**Vitória/ES
2020**

1.A INSTITUIÇÃO

O Centro de Vivências Despertar para Vida - CVDVIDA tem por finalidade promover ações e o desenvolvimento de projetos na área de educação especial; acessibilidade; esporte; cultura; assistência e inclusão social; cidadania; sustentabilidade; ambiental; direitos humanos; qualidade de vida; defesa dos direitos das crianças e adolescentes e jovens; direito das pessoas com deficiência bem como suas famílias, cujo o objetivo é de Promover a inclusão social de crianças, adolescentes, adultos, com deficiência e necessidade especiais, síndromes, transtornos, distúrbios e com dificuldade de aprendizagem .

2.MISSÃO

Promover por meio de equipe interdisciplinar, a inclusão social de pessoas com deficiência, síndrome, transtorno e dificuldade de aprendizagem, através de oficinas direcionadas ao esporte, saúde, cultura, tecnologia e lazer.

3.VISÃO

Ser uma Instituição de excelência e referência, na habilitação e reabilitação de pessoas com deficiência, síndrome, transtorno e dificuldade de aprendizagem, merecedora de parcerias participativas e patrocinadoras da sociedade em geral.

4.VALORES

- ✓ Trabalho em equipe
- ✓ Transparência
- ✓ Ética
- ✓ Responsabilidade
- ✓ Comprometimento

5. SEDE CVDVIDA

A sede da instituição CVDVIDA está localizada no município de Vitória/ E.S na Avenida Dário Lourenço de Souza, s/nº Mario Cypreste (debaixo da segunda arquibancada no Complexo Walmor Miranda, conhecido popularmente como “Sambão do Povo”). Neste espaço amplo, contém com 03 salas para atendimentos psicológicos, 02 salas amplas para realização das oficinas, 01 sala administrativa, 03 banheiros (feminino e masculino), sendo 01 (um) com acessibilidade e 01 cozinha. Espaços esses que atendem os Projetos Lutando pela Inclusão, Projeto Habilitar e Reabilitar a Inclusão de pessoas com deficiência, Reunião de pais/responsáveis, Projeto Corrente Alternativa e os atendimentos clínicos psicológicos.

⇒ **O Espaço antes da instalação do CVDVIDA:**

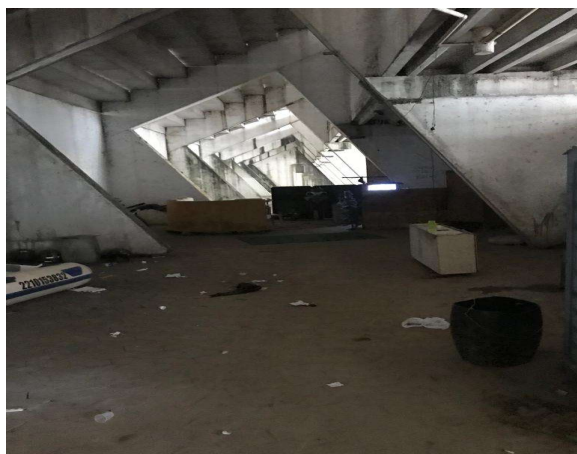

⇒ O Espaço após a instalação do CVDVIDA:

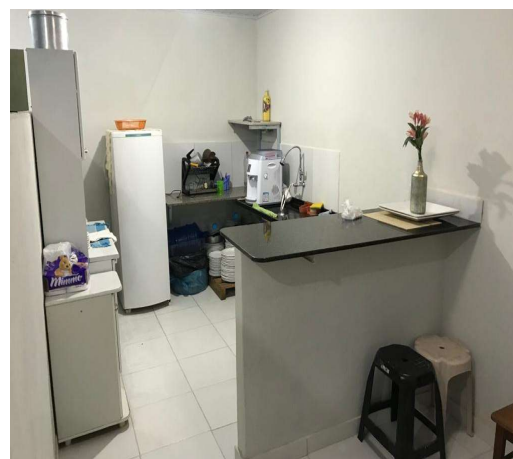
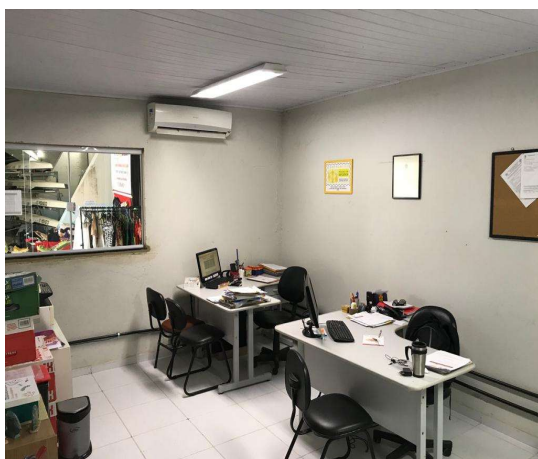
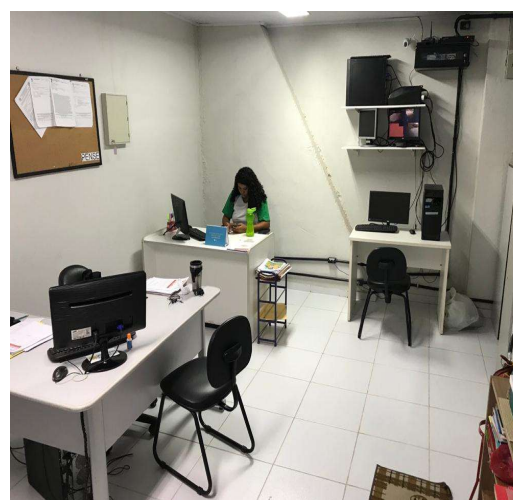
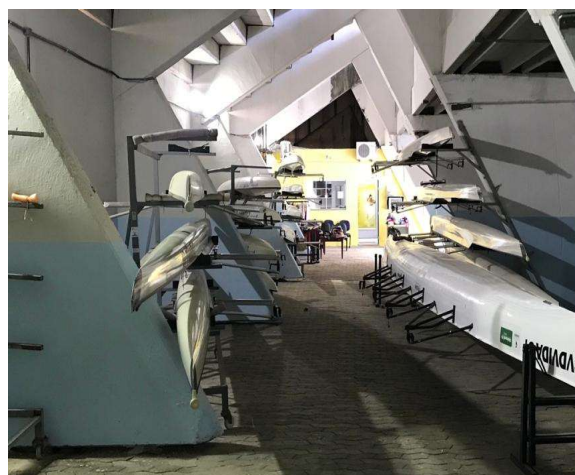

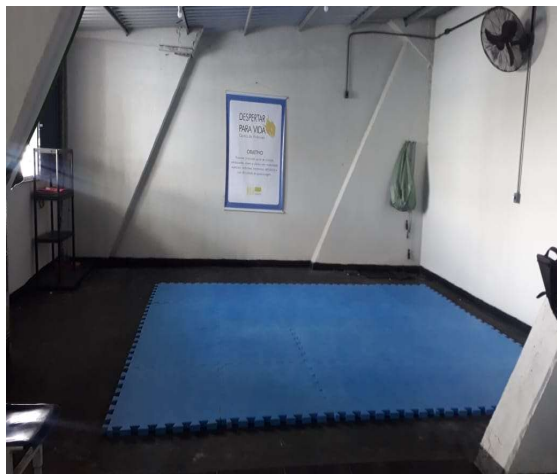

6.PROJETO CORRENTE ALTERNATIVA

Abrangência: Região da Grande Vitória (Fundão, Guarapari, Serra, Viana, Velha Velha e Vitória).

Nº de vagas ofertadas: 30 vagas,

Período: Aos sábados de 10 às 12 horas.

As pessoas com TEA/LEVE – ADOLESCENTES E ADULTOS, são organizadas em dois grupos de atendimento, um grupo de adolescentes, outro grupo com adultos. O grupo se reúne uma vez na semana aos sábados. A divisão dos grupos é realizada a partir da avaliação do grau cognitivo e maturidade do paciente. Nas sessões terapêuticas é realizado terapia de grupo com o propósito de trabalhar habilidades sociais. A terapia se realiza na sede da instituição, e os temas aparecem a partir da necessidade do grupo, abrangendo a identidade emocional, vida social, profissional, familiar, conjugal e acadêmica. O Grupo de adultos é coordenado pela psicóloga/neuropsicóloga Leila Landgraf e o grupo de adolescentes, coordenado pela psicóloga/neuropsicóloga Hedna Bricio.

As atividades desenvolvidas no grupo são: *Treinos de Habilidades Sociais; Consciência emocional; Conversação sobre interesses restritos; sexualidade, Higiene pessoal; Inserção no mercado de trabalho; Dificuldade acadêmica; Convivência familiar; Namoro, casamento e filhos e Traquejo social em grupos sociais.*



Psicólogas Leila Landgraf e Hedna Bricio



Grupo Corrente Alternativa em tempo de Pandemia



Grupo de Adolescentes TEA/Leve (Asperger), em apresentação palestra, em evento sobre Autismo, realizado pelo Centro de Vivências, com a palestrante Leila Landgraf.

7. PROJETO LUTANDO PELA INCLUSÃO

Vigência do projeto: 09/2019 à 01/2020.

Abrangência: Região Da Grande Vitória (Fundão, Guarapari, Serra, Viana, Velha Velha E Vitória).

Nº De Vagas Ofertadas: 60 Vagas

O Projeto Lutando pela Inclusão tem como objetivo estimular, ampliar e habilitar as capacidades esportivas das pessoas com deficiência, oportunizando uma melhor qualidade de vida através da prática da modalidade Jiu-Jitsu.

As aulas de Jiu-Jitsu acontecem em ambiente propício para realização desta atividade, em um salão com 100m², tatame, dois banheiros feminino e masculino. O Projeto contempla 60 vagas para adolescentes, jovens e adultos com deficiências, sendo turno matutino e turno vespertino, nas segundas e quartas-feiras e nas terças e quintas-feiras. As aulas são realizadas 2 vezes por semana para cada turma, com duração de uma hora e meia cada turno e com intervalo de lanche para os alunos.



Atividades realizadas com os alunos em tempo de pandemia. Turmas reduzidas, atividades livres, distanciamento, higiene com álcool e máscara.

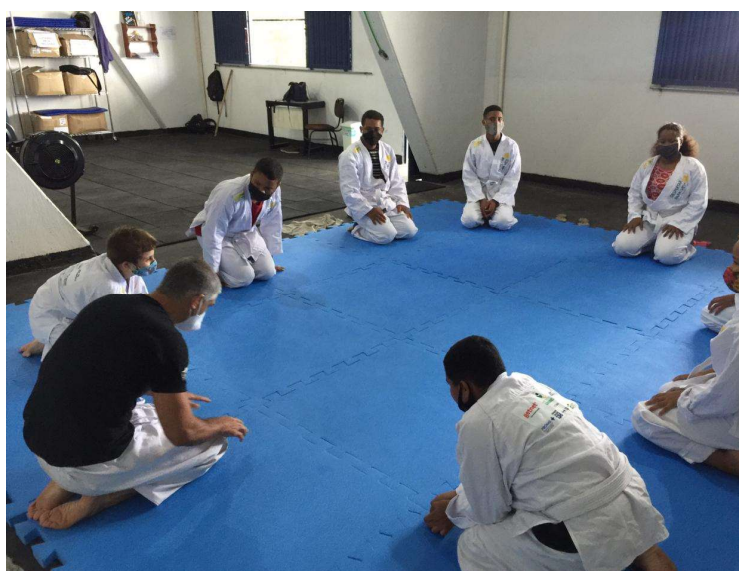
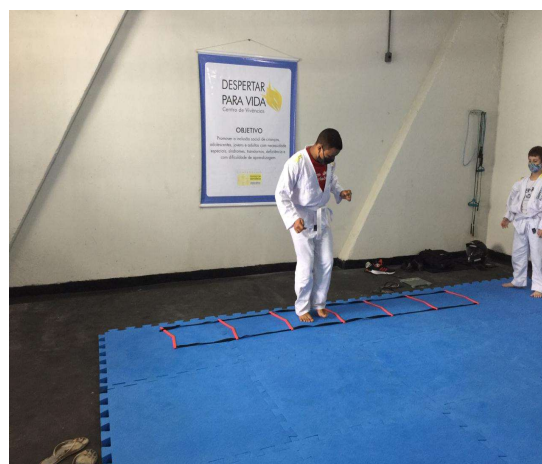

8. PROJETO HABILITAR E REABILITAR A INCLUSÃO DE PESSOAS COM DEFICIÊNCIA

VIGÊNCIA DO PROJETO: 03/2020 A 03/2021

Abrangência: Região Da Grande Vitória (Fundão, Guarapari, Serra, Viana, Velha Velha E Vitória).

Nº De Vagas Ofertadas: 100 Vagas

O Projeto Habilitar e Reabilitar a Inclusão de Pessoas com Deficiência, tem como objetivo estimular, ampliar e habilitar as capacidades esportivas das pessoas com deficiência, oportunizando uma melhor



qualidade de vida através da prática da modalidade remo funcional, utilizando o equipamento de simulador de remada (remoergômetro).

As aulas acontecem em ambiente propício para realização desta atividade, em um salão com 100m² e ao ar livre. O Projeto contempla 100 vagas para adolescentes, jovens e adultos com deficiências, sendo turno matutino e turno vespertino, nas segundas e quartas-feiras e nas terças e quintas-feiras. As aulas são realizadas 2 vezes por semana para cada turma, com duração de uma hora e meia cada turno.





9. INSERÇÃO de PCDs NO MERCADO DE TRABALHO

A Instituição ao longo dos anos de convivência com pessoas com deficiência, organizou um banco de dados com currículos das pessoas com deficiência interessadas em trabalhar. O indivíduo passa por uma entrevista, uma breve avaliação para entender o potencial cognitivo, as limitações e competências e a partir disso, é construído um currículo. A pessoa com deficiência é orientada para fazer cursos ou

dar continuidade aos estudos para melhorar sua capacidade de opção profissional. A partir desse contato, a psicóloga Leila Landgraf e as assistentes sociais vão em busca de empresas empregadoras, conforme a Lei 8.213/91 (Lei de Cotas para Pessoas com Deficiência).

Conforme a legislação, as proporções para empregar pessoas com deficiência variam de acordo com a quantidade de funcionários. De 100 a 200 empregados, a reserva legal é de 2%; de 201 a 500, de 3%; de 501 a 1.000, de 4%. As empresas com mais de 1.001 empregados devem reservar 5% das vagas para esse grupo.

10. PÓLO DE ATENDIMENTO PSICOLÓGICO

O Pólo de Atendimento Psicológico funciona aos sábados no horário de 8 as 12h, e nas quartas-feiras de 13 às 17h, com atendimento psicológico aos alunos dos projetos e suporte familiar as suas respectivas famílias. Esse atendimento funciona com os seguintes estagiários. O objetivo desse trabalho é oportunizar benefícios aos alunos do projeto, bem como oportunizar a prática clinica aos futuros psicólogos em estágio. Esse estágio é voluntário.

ESTAGIÁRIOS DO SÁBADO MATUTINO		
FACULDADE	ESTAGIÁRIO	PSICOLOGA RESPONSÁVEL
Salesiano	Renam Lopes	Hedna Bricio
Formada	Leyliane Stefania B.	Leila Landgraf
Multivix	Rafael Gustavo da Silva	Aline Debora
ESTAGIÁRIOS DE QUARTA-FEIRA VESPERTINO		
	Danielle Carvalho Oliveira de Lima	Leila Landgraf
01 vaga	01 vaga pata estagiario	Hedna Bricio

Esclarecemos que a Instituição Centro de Vivências – CVDVIDA, trabalha com ética, obedecendo aos padrões legais. Oferta serviços a partir das demandas que chegam à ONG, com o objetivo de serem auxiliadas e informadas no percurso de suas vidas cotidianas.

Ressaltamos que a Instituição CVDVIDA, trabalha com um público específico de pessoas com qualquer tipo de deficiência e em qualquer idade, sendo os projetos mais específicos para algumas idades em particular.

A Equipe da ONG acompanha as necessidades das demandas e continua a escrever os projetos na tentativa de minimizar as necessidades desse público que tanto necessita de informações acertivas sobre sua própria sobrevivência e direitos.

Colocamo-nos a disposição para maiores esclarecimentos a partir de vossa necessidade.

Atenciosamente

Equipe Técnica - Centro de Vivências Despertar para Vida – CVDVIDA.

Contatos: 3097-4043 / 3071-2144

Site: www.cvdvida.org.br

Emails: contato@cvdvida.org.br , servicosocial@cvdvida.org.br, ssocial@cvdvida.org.br

Instagram: cvdvida